

ALAVIS™ SAMMY

Pentru câini și pisici

30 capsule

Hrană complementară



SUPPORT PENTRU PROTECȚIA ȘI REGENERAREA FICATULUI

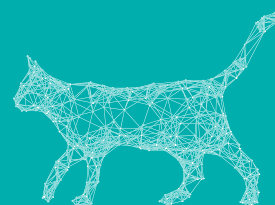

L- Colina

contribuie la menținerea funcției normale a ficatului și la metabolismul normal al grăsimilor și colesterolului, ajutând împotriva acumulării lor în organism.

L-metionina

este utilizată pentru sinteza SAM (S-adenosilmetionină) care participă la formarea glutatoniului (antioxidant celular), ce reduce riscul deteriorării celulare.

Silibină

extract de armurariu de calitate superioară cu efect hepatoprotector.

ALAVIS™ SAMMY este un produs pentru câini și pisici care conține o combinație sinergică de substanțe active L-colină, L-metionină și Silibină. Toate cele 3 substanțe sunt cunoscute pentru efectul lor pozitiv asupra ficatului și regenerării acestuia

ALAVIS™ SAMMY sprijină regenerarea ficatului. Ficatul este organul principal și cel mai important pentru metabolismul și detoxifierea organismului. În ficat are loc metabolismul carbohidraților, lipidelor, aminoacizilor, descompunerea amoniacului, sinteza și transportul colesterolului. O funcție importantă este stocarea energiei (lipide și glicogen), fier și vitamine.

L-metionina este utilizată pentru sinteza SAM-e (S-Adenozil-Metionină), care este implicat în formarea glutatationului.

Reduce riscul deteriorării celulelor hepatice de către radicalii liberi, având o funcție antioxidantă și hepatoprotectoare. Glutathionul are, de asemenea, o mare importanță în cadrul reacțiilor metabolice și biochimice, de exemplu, sinteza ADN, a proteinelor, prostaglandinelor, aminoacizilor și activarea enzimelor. Are, de asemenea, un efect asupra sistemului imunitar, nervos, sistemului gastrointestinal și plămânilor. Este esențial în metabolismul și funcția fierului.

Silibina extrasă din armurariu este cunoscută și folosită pe scară largă de ani de zile pentru proprietățile sale hepatoprotectoare.

Reduce riscul descompunerii hepatocitelor și ajută la regenerarea membranei celulare deteriorate.

Colina are un efect lipotrop, participând la metabolismul grăsimilor și colesterolului. Sub formă de fosfatidilcolină previne acumularea de colesterol și grăsimi în organism și contribuie la protecția ficatului. Împreună cu metionina, asigură transportul grăsimilor.

Acetilcolina este formată din colină, care este principalul transportator al impulsurilor nervoase către creier.

Utilizarea regulată a acestor substanțe are un efect semnificativ asupra regenerării hepatice.

Recent, s-a constatat importanța substanței SAM-e în tulburări cognitive geriatrice (de ex., demență) la câini și pisici. Pe măsură ce vârsta acestor animale crește, incidența acestor tulburări crește, iar prin administrarea substanței SAM-e, s-a observat o atenuare a unor astfel de tulburări

1 capsulă conține: 377 mg Celuloză microcristalină; 137 mg Hidroxipropilmetilceluloză; 124 mg Clorură de colină; 100 mg L-metionină; 24 mg Armurariu (Silybum marianum); 5 mg Săruri de magneziu ale acizilor organici; 2 mg Oxid roșu de fier.

Compoziție materii prime: Săruri de magneziu ale acizilor organici (100%).

Aditivi nutriționali/kg: Clorură de colină 161,25 g.

Aditivi tehnologici/kg: Celuloză microcristalină 490 g; Hidroxipropilmetilceluloză 178,15 g.

Aditivi senzoriali/kg: L-metionină 130,04 g; Armurariu

(Silybum marianum) 31,21 g; Oxid roșu de fier 2,6 g.

Constituenți analitici: Proteine brute 20,9%, Carbohidrați 63,4%, Grăsimi brute 0,54%, Fibre brute 10,8%, Magneziu 0,02%, Acid organic <0,01%, Cenușă 0,76%, Umiditate 3,54%.

Energie: 2,3kcal/1 capsulă (769 mg).

Porția zilnică:

Rase de câini de talie mica, pisici	1-5 kg	½ capsulă
Rase de câini de talie mica, pisici	5-10 kg	1 capsulă
Rase de câini de talie medie	10-20 kg	2 capsule
Rase de câini de talie medie	20-35 kg	3 capsule
Rase de câini de talie mare	35-45 kg	4 capsule
Rase de câini de talie mare	45-60 kg	5 capsule
Rase de câini de talie gigant	60-70 kg	6 capsule
Rase de câini de talie gigant	peste 70 kg	7 capsule

Mod de administrare:

Capsulele se administrează zilnic conform dozei recomandate direct pe cale bucală, amestecate cu puțină hrană sau cu apă.

Se recomandă sa fie luate cu 60 minute înainte de masă.

Durata de administrare:

În cazuri acute de la nivelul ficatului sau pancreasului, se va administra ALAVIS™ SAMMY timp de 1-3 luni.

În cazuri cronice, se va administra zilnic timp de 2-3 luni. În cazuri de predispoziții, se va administra de 2 ori pe săptămână timp de 1-3 luni.

Produsul nu înlocuiește îngrijirea veterinară și tratamentul medicamentos recomandat de medicul veterinar.

Mod de prezentare

Cutie cu 3 blistere a câte 10 capsule.

Condiții de păstrare

A se păstra într-un loc uscat și ferit de lumină, la temperaturi de până la 25°C. A nu se lăsa la vederea și îndemâna copiilor!

Termen de valabilitate:

2 ani de la data fabricației (vezi lot și data expirării pe cutie).

Producător:

PATRON CA SRO, Praga, Cehia, membră a Mike. M capital a.s. Group.

Distribuitor autorizat pentru România GOOD DAYS THERAPY: București, Cal. Rahovei 266-268, corp 5, cam. 10.

Telefon: 0752 269241 • contact@alavis.ro •

alavis.ro

DESTINAT EXCLUSIV ANIMALELOR!